

1 PÁTIO COBERTO
ESCALA 1/50

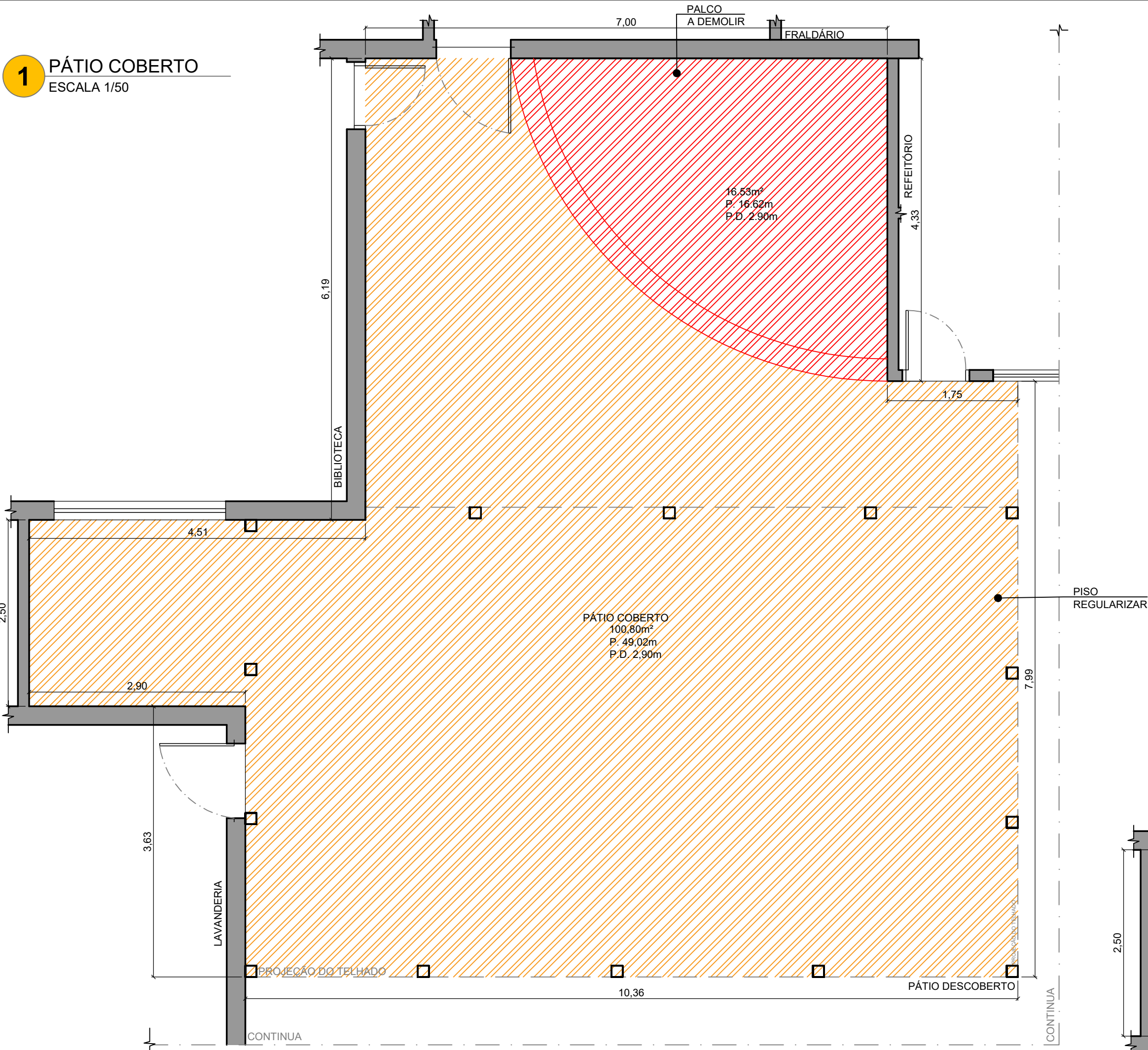

PISO
REGULARIZAR

PLANTA
DEMOLIÇÃO

CONTINUA

LEGENDA

- DEMOLIÇÃO DO PALCO
- REGULARIZAÇÃO DE PISO
- PISO GRANILITE
- FORRO DE MADEIRA

LEGENDA:

- INDICAÇÃO NÍVEIS PLANTA E CORTE
- INDICAÇÃO DE CORTES
- INDICAÇÃO DE FACHADAS
- INDICAÇÃO DE PORTAS E JANELAS
- INDICAÇÃO DE VISTAS
- ESPECIFICAÇÕES DE MATERIAIS
- INDICAÇÃO DE EIXOS
- INDICAÇÃO DE ELEMENTOS (BANCADAS, PRATELEIRAS E ETC.)

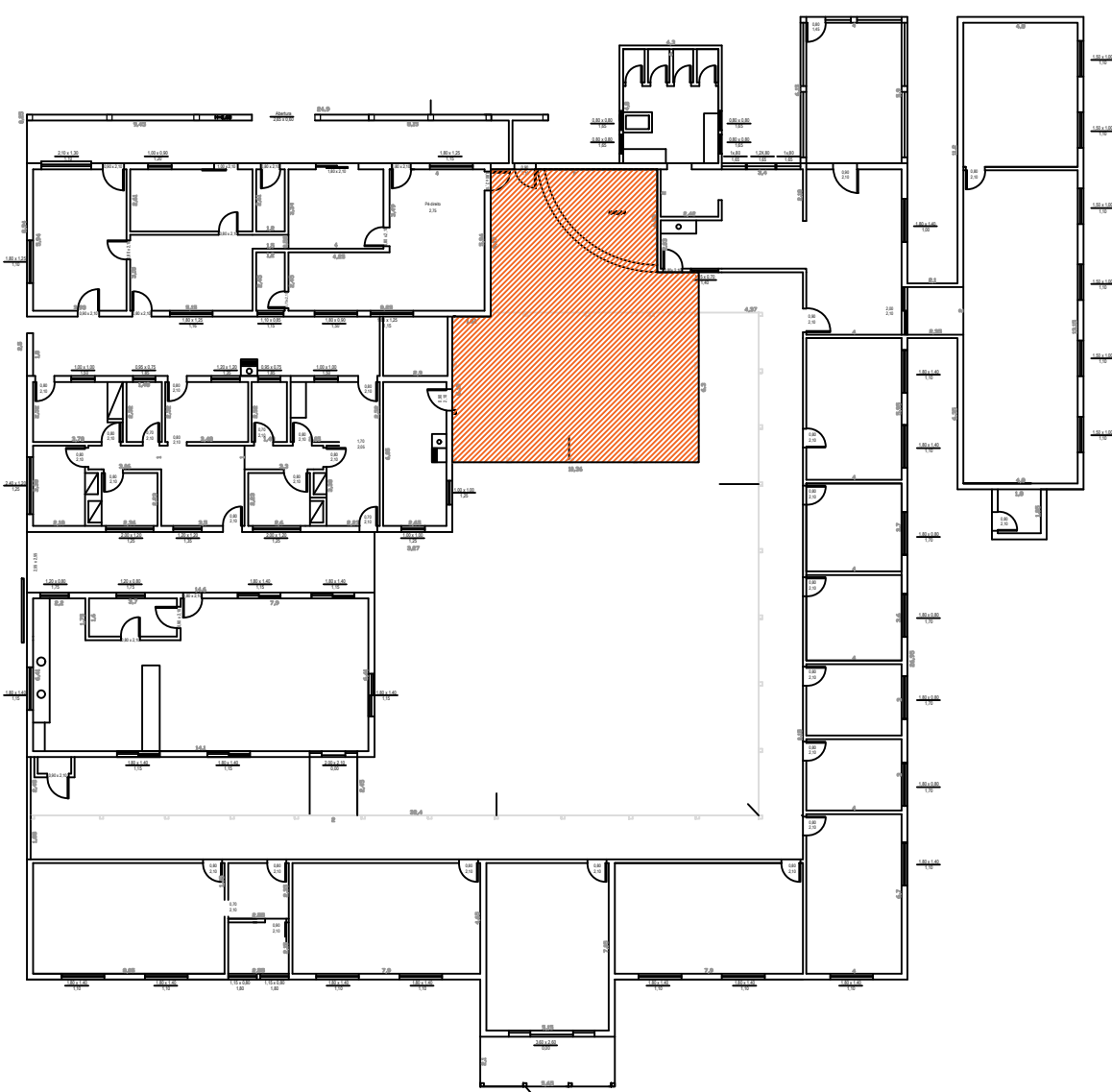

PLANTA CHAVE

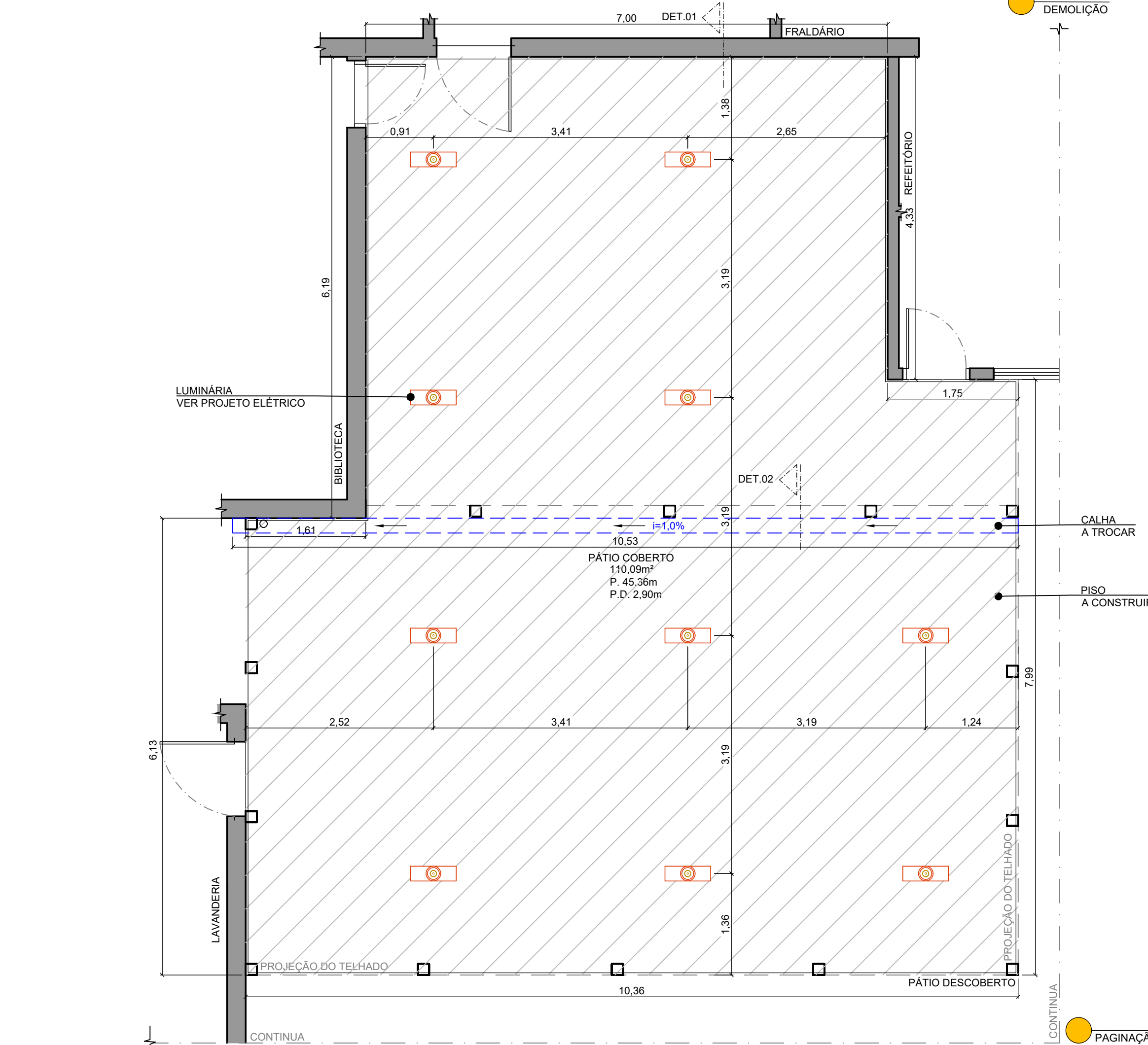

PLANTA
PAGINAÇÃO DE FORRO

PISO
A CONSTRUIR

CONTINUA

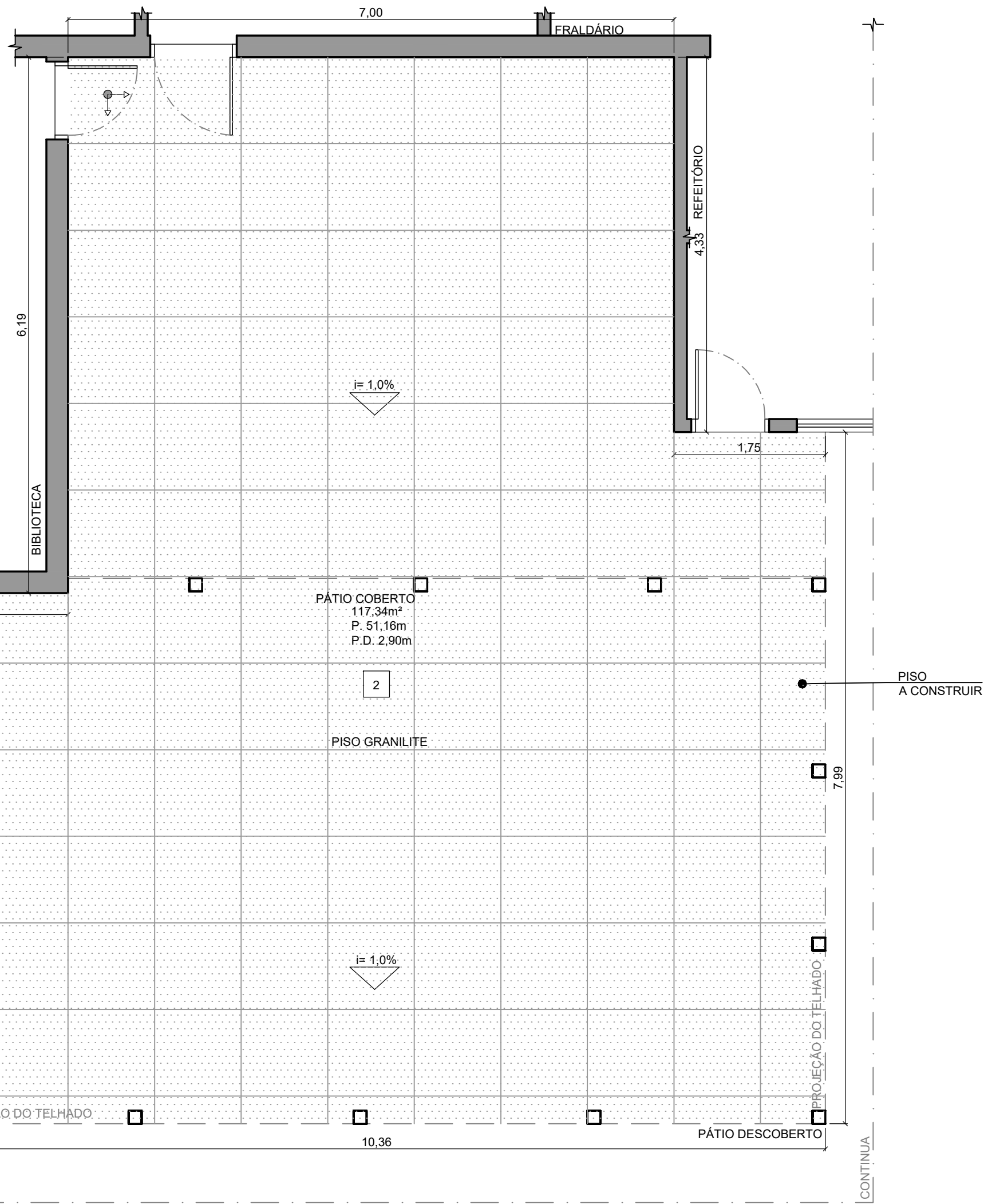

PISO
A CONSTRUIR

PLANTA
PAGINAÇÃO DE PISO

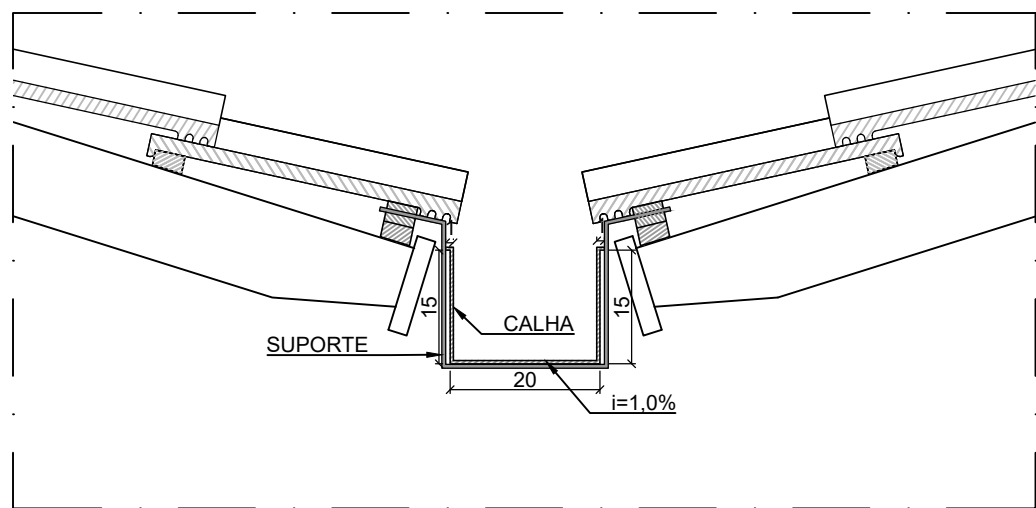

DETALHE 2 - CORTE
CALHA
ESC.: 1:10

NOTAS

- MEDIDAS E NÍVEIS EM METROS;
- VERIFICAR DETALHES CONSTRUTIVOS PERTINENTES NAS PRANCHAS DE DETALHAMENTO;
- EM CASO DE CONFLITO DE INFORMAÇÕES ENTRE O PROJETO GRÁFICO E O MEMORIAL DESCRITIVO, PREVALECE A INFORMAÇÃO CONTIDA NOS DESENHOS;
- ALTERAÇÕES NESTE PROJETO SOMENTE COM AUTORIZAÇÃO EXPRESSA DA ITALIA ENGENHARIA

REFERÊNCIAS:

- PLANILHA DE QUANTITATIVOS-
- MEMORIAL DESCRITIVO E ESPECIFICAÇÕES TÉCNICAS

PREFEITURA MUNICIPAL DE MACATUBA

SECRETARIA MUNICIPAL DE INFRAESTRUTURA,
DESENVOLVIMENTO URBANO, SERVIÇOS E ZELADORIA
SEDURB - DIVISÃO DE ENGENHARIA

Rua Arlindo Batista Artioli, 5-40, Centro, CEP 17290-035 - Macatuba/SP
CNPJ 46.200.853/0001-78 | Fone: (14) 3298-9800 | Email: engenharia@macatuba.sp.gov.br

TÍTULO: REFORMA DA CRECHE MUNICIPAL DESIDÉRIO MINETTO, NO MUNICÍPIO DE MACATUBA/SP
FOLHA: ARQ. 06-11

PROJETO: REFORMA PÁTIO- PAGINAÇÃO DE PISO - DETALHE CALHA

PROPRIETÁRIO: PREFEITURA MUNICIPAL DE MACATUBA - ESTADO DE SÃO PAULO

ENDEREÇO DA OBRA: AV. CORONEL VIRGÍLIO ROCHA, Nº 17-36, CENTRO, MACATUBA/SP

QUADRO DE ÁREAS:

ART/RRT:

DATA: FEV/2025
ESCALA: INDICADAS

LOCALIZAÇÃO:



Fonte: Google Earth

RESPONSÁVEL TÉCNICO PELO PROJETO
Tayná Pegatim Valezi
Engenheira Civil - CREA Nº 5.070.457.252

SECRETÁRIO MUNICIPAL DE INFRAESTRUTURA,
DESENVOLVIMENTO URBANO, SERVIÇOS E
ZELADORIA
Armando Soares O. Júnior

PREFEITO MUNICIPAL
Anderson Ferreira